住宅完成見学会

2020/6/6 SAT, 7 SUN

OPEN 10:00 CLOSE 17:00

IN 大船渡市盛町

2会場同時開催！

"家族の夢"×"パルコ'sアイディア"＝家で過ごす幸せな時間

Google Mapは こちらから

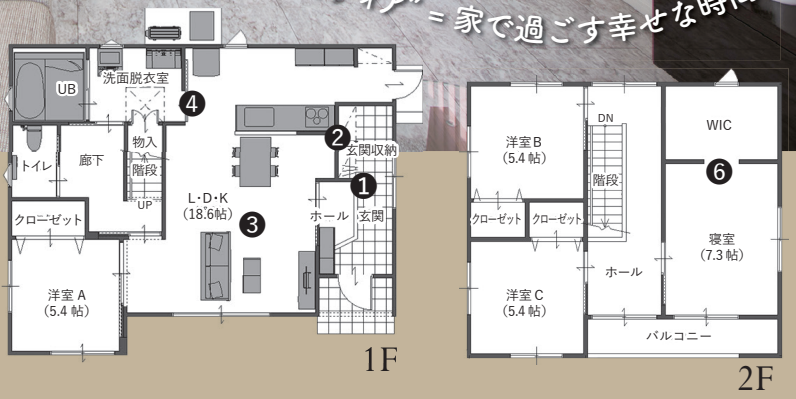

大船渡市盛町字柿ノ木沢 13-3

道に迷ったらお電話下さい tel.090-8424-6350

※写真は当社施工イメージです

1F床面積／ 71.00㎡（21.48坪）
2F床面積／ 51.00㎡（15.42坪）
延床面積／122.00㎡（36.90坪）
ポーチ／2.00㎡
バルコニー／5.00㎡
工事面積／129.00㎡（39.02坪）

①「ただいま！」の声と『冷暖房効率』を大切に考えた間取りです。
②玄関土間収納も、あなたのアイディア次第で使い方は無限大に。
③日々の暮らしの豊かさを広々リビングが演出してくれるでしょう。
④『家事楽』+『家事短』の動線もストレスフリーのポイント！
⑤寝室＋WICが朝の忙しい時間を強力にアシストしてくれます。

好評受付中！

締切 2020年6月28日(日)まで

子育てママは必見です！

岩手県限定 抽選で3棟 特別商品

BUILD A MYHOME

4LDK

865万円（税別）

[税込951.5万円]

抽選で特別商品を3棟お建てします！

10th anniversary Campaign

住まいの満足館 10周年キャンペーン

盛岡北 盛岡 花巻 北上 奥州 一関 宮古 大船渡 釜石

マイホームを建てるチャンス

気軽に応募できちゃう！

詳細はHPをご覧下さい